

















Legenda:

-  **Prostozračni daljnovod**
-  **Polizolirani daljnovod**
-  **Kabelski daljnovod**
-  **Kablovod**
-  **Signalni ali krmilni vod**
-  **Katodna zaščita**
-  **Drugi objekti**
-  **Omrežje javne razsvetljave**
-  **Kongregacija**
-  **Drugi objekti**
-  **Plinovod**
-  **Toplovod**
-  **Vročevod**
-  **Parovod**
-  **Kineta**
-  **Drugi objekti**
-  **ZKP - Parcelne meje**
- ZKP - Parcelne številke**



20 m 1 : 1000

50 mm

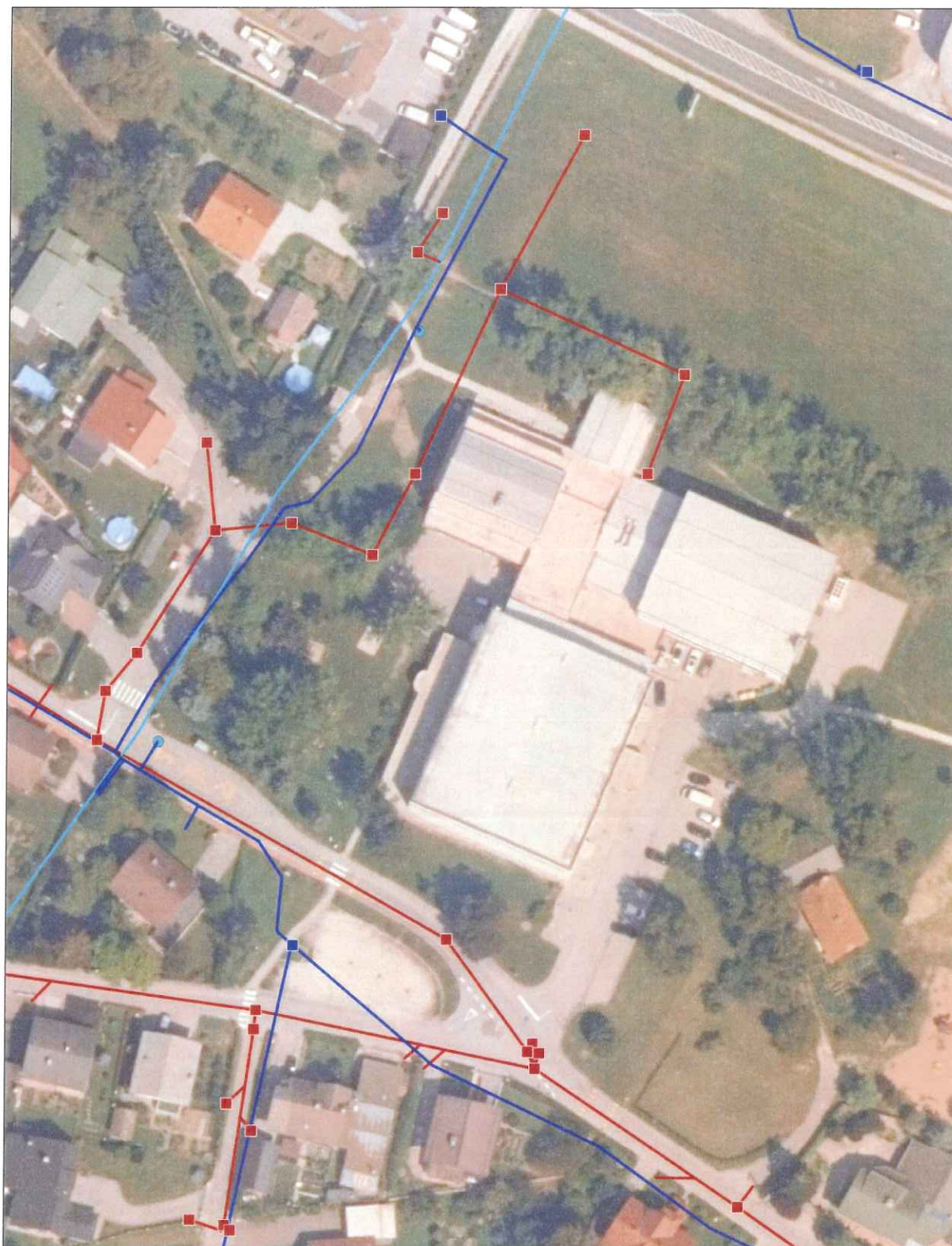

Legenda:

▽ Vodohran

⊙ Črpališče

31.8.2022 5:08



gis.iobcina.si



-  Razbremenilnik
-  Jašek
-  Oprema
-  Čistilna naprava
-  Zajetje
-  Črpališče
-  Razbremenilnik
-  Čistilna naprava
-  Izpust
-  Jašek
-  Oprema
-  Zadrževalnik
-  Drugi objekti
-  Vodooskrbna cev
-  Drugi objekti
-  **Kanalizacijski vod**
 -  Mešani vod
 -  Fekalni vod
 -  Meteorni vod
 -  Drugi vod
 -  Nedoločeno
-  **Drugi objekti**
-  Vodohran
-  Črpališče
-  Razbremenilnik
-  Jašek
-  Oprema
-  Območje objekta
-  Čistilna naprava
-  Zajetje
-  Drugi objekti
-  Črpališče
-  Razbremenilnik
-  Čistilna naprava
-  Jašek
-  Območje objekta
-  Zadrževalnik
-  Drugi objekti



Hidrant

-  Nadzemni hidrant
-  Podzemni hidrant



20 m 1 : 1000

50 mm

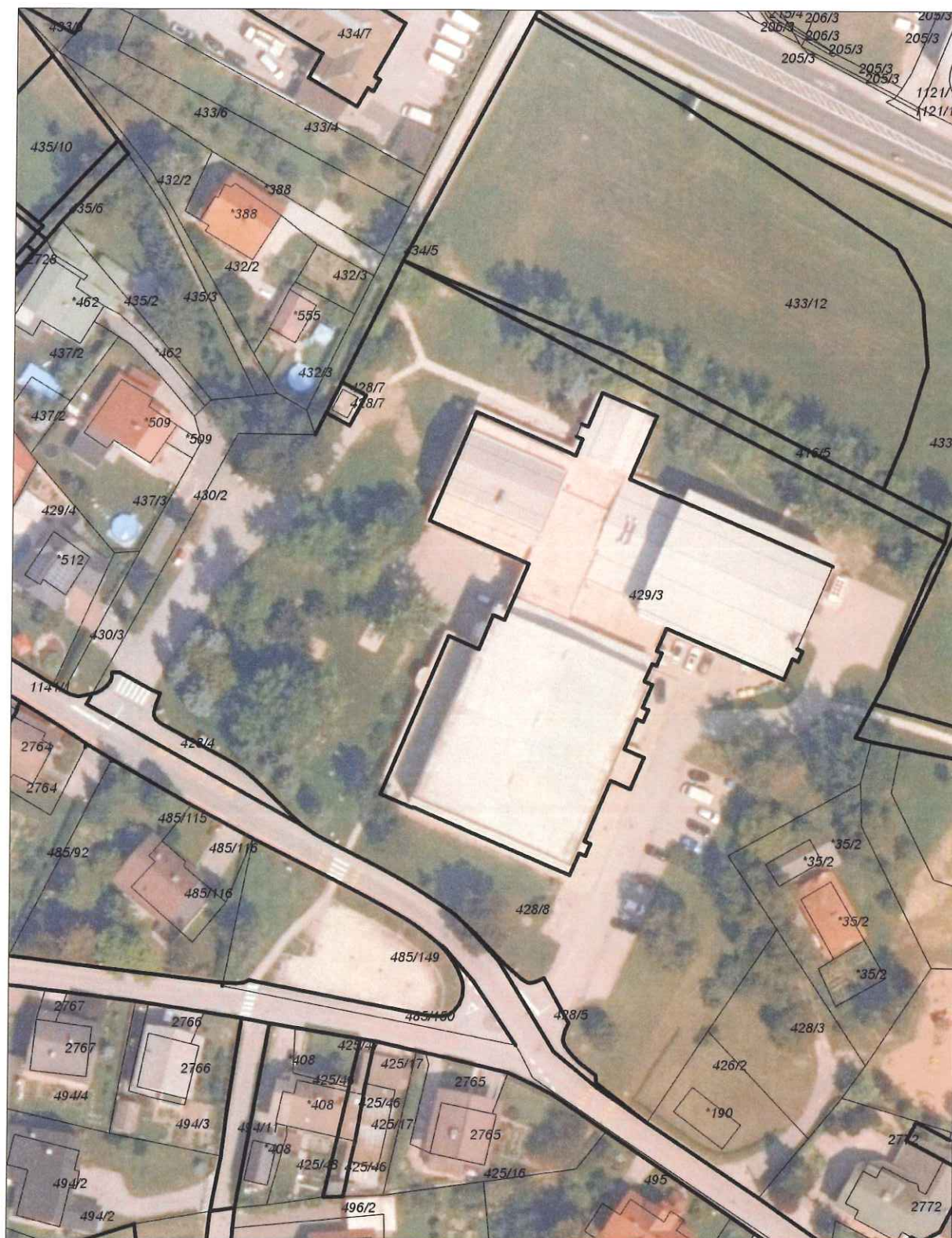



Legenda:

- ☐ ZKP - Parcelne meje
- ☐ ZKP - Parcelne številke
- ☒ ZKP - Urejene parcelne meje



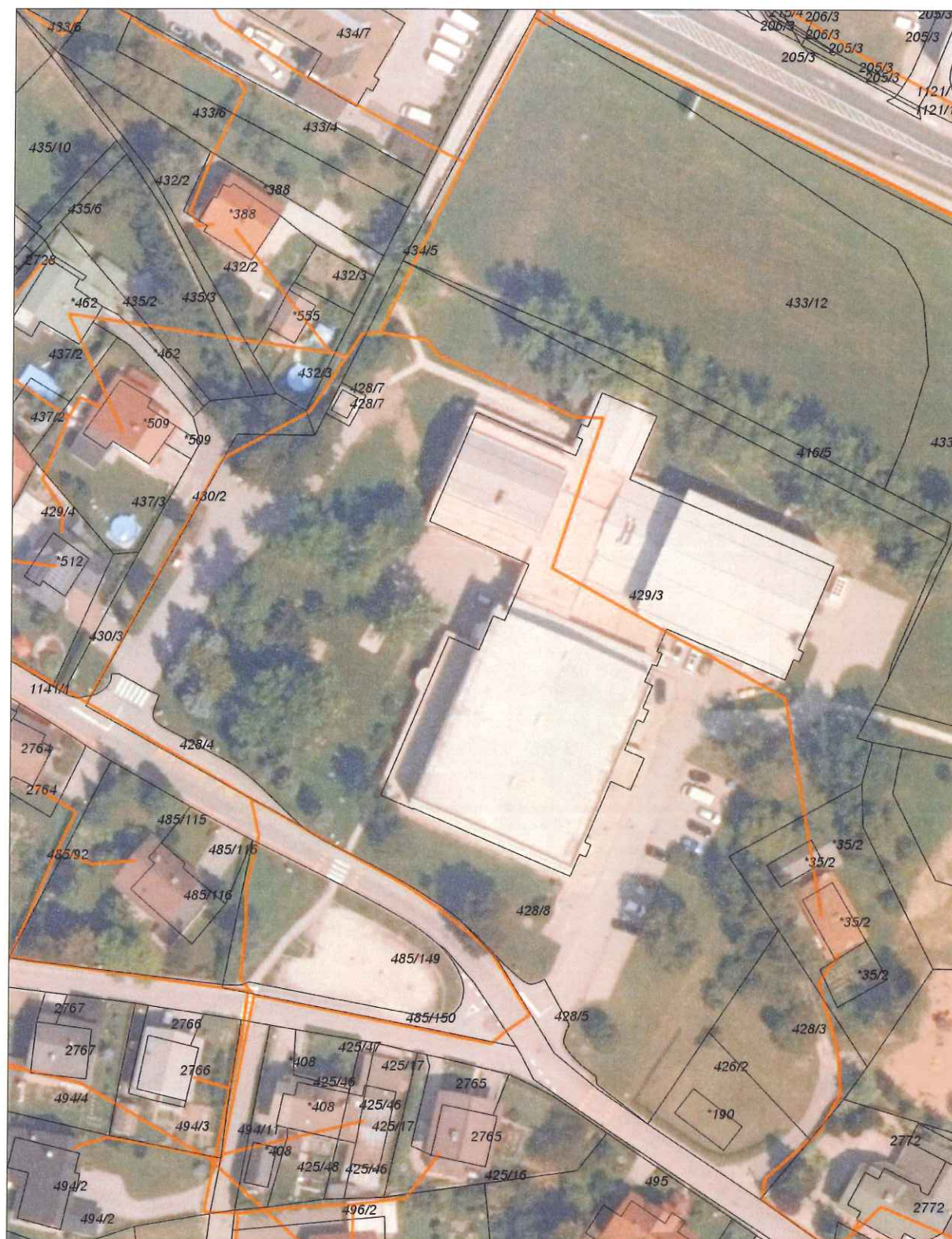

20 m 1 : 1000

50 mm





Legenda:

-  Telekomunikacijski vod
-  Kabelska kanalizacija
-  Drugi objekti
-  ZKP - Parcelne meje
-  ZKP - Parcelne številke
-  Trasa

URBIS d.o.o.
Jezdarska ulica 3
2000 MARIBOR

Plinovodi d.o.o.

Črna Ljubljanska cesta 11b
1000 Ljubljana, Slovenija

Tel: +386 (0)1 58 20 110

Fax: +386 (0)1 58 20 111

Tel: +386 (0)1 58 20 110

Tel: +386 (0)1 58 20 111

ID 24 EF 1581578, 15

Datum: Ljubljana, 22.01.2014

Znak: S14-015/R-ZM/ŠN

Zadeva: Sadex, d.o.o. – »Spremembe in dopolnitve občinskega podrobnega prostorskega načrta (OPPN) za območje oskrbnih dejavnosti, rekreacije in stanovanj v Šempetru« - mnenje

V zvezi z vašo vlogo št. 029650 z dne 15.01.2014, prejeto 16.01.2014 in predloženimi prilogami (CD - predlog sprememb in dopolnitev OPPN, številka projekta 2013/OPPN-016, januar 2014, izdelal Urbis d.o.o., Maribor) ugotavljamo, da se območje sprememb in dopolnitev v k.o. ŠEMPETER V SAVINJSKI DOLINI nahaja v varovalnem pasu obstoječega prenosnega plinovoda P252B, MRP Šempeter S.D. - SIP Šempeter, stacionaža cca 670 m, premer 150 mm, odmik meje območja je cca 17 m od prenosnega plinovoda, obč. ŽALEC) v upravljanju družbe Plinovodi d.o.o., kot operaterja prenosnega sistema zemeljskega plina.

Družba Plinovodi d.o.o. daje kot operater prenosnega sistema zemeljskega plina na podlagi 48. člena Energetskega zakona (Uradni list RS, št. 27/07 – uradno prečiščeno besedilo, 70/08, 22/10 in 10/12) in Uredbe o načinu izvajanja gospodarske javne službe dejavnosti operaterja prenosnega sistema zemeljskega plina (Uradni list RS, št. 97/2004 in 8/2005) ter Zakona o prostorskem načrtovanju (Ur. list RS, št. 33/2007, 70/2008-ZVO-1B, 108/2009, 80/2010-ZUPUDPP, 43/2011-ZKZ-C, 57/2012, 57/2012-ZUPUDPP-A, 109/2012) pozitivno mnenje k zadevnemu predlogu prostorskega akta.

Lep pozdrav.



Plinovodi
d.o.o.

Direktor
Tehničnega področja
dr. Franc Cimerman

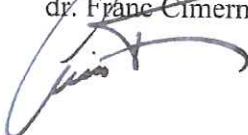

URBIS d.o.o.
Jezdarska ulica 3
2000 MARIBOR

Plinovodi d.o.o.

Centralni inženirski oddeljek
p.p. 3720 1101 Ljubljana, Slovenija

T + 386 1 320 1239

F + 386 1 50 20 701

TEF: SKB d.d. Ljubljana: 00100-100240205

TEF: ZLEC d.d. Ljubljana: 00100-13-021421101

TEF: DE: 01310112

Datum: Ljubljana, 18.7.2013

Znak: S13-275/R-ZM/RKP

Zadeva: Sadex d.o.o. – »Občinski podrobni prostorski načrt za območje oskrbnih dejavnosti, rekreacije in stanovanj v Šempetru«

V zvezi z vašo vlogo št. 028638 z dne 5.7.2013, prejeto 8.7.2013 in predloženimi prilogami (OPPN, številka 2013/OPPN-06, julij 2013, izdelal Urbis, d.o.o. Maribor) ugotavljamo, da zadevni posegi v k.o. ŠEMPETER V SAVINJSKI DOLINI ne segajo v varovalni oz. varnostni pas obstoječih ali predvidenih prenosnih plinovodov v upravljanju družbe Plinovodi d.o.o., kot operaterja prenosnega sistema zemeljskega plina (odmik cca 17 m od prenosnega plinovoda P252B, MRP Šempeter S.D. - SIP Šempeter, stacionaža cca 670 m, premer 150 mm, tlak 1 bar, obč. ŽALEC).

Zato v danem primeru nimamo smernic za načrtovanje predvidene prostorske ureditve.

V kolikor bi pri nadaljnji obdelavi bilo potrebno prečkati prenosni plinovod s prometno ali komunalno infrastrukturo ali drugimi posegi za potrebe zadevnega objekta je potrebno upoštevati prenosni plinovod z omejitvami v pripadajočem varovalnem oz. varnostnem pasu in pridobiti pogoje in soglasja družbe Plinovodi d.o.o., skladno s predpisi za plinovode. V 2 x 5 m pasu vseh prenosnih plinovodov se dela lahko izvajajo le pod posebnimi pogoji in pod nadzorstvom pooblaščenca systemskega operaterja.

Lep pozdrav



Plinovodi 04 d.o.o.

Direktor
Tehničnega področja
dr. Franc Cimerman

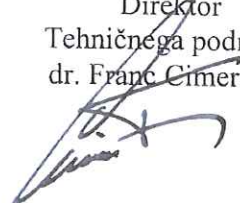

SI

